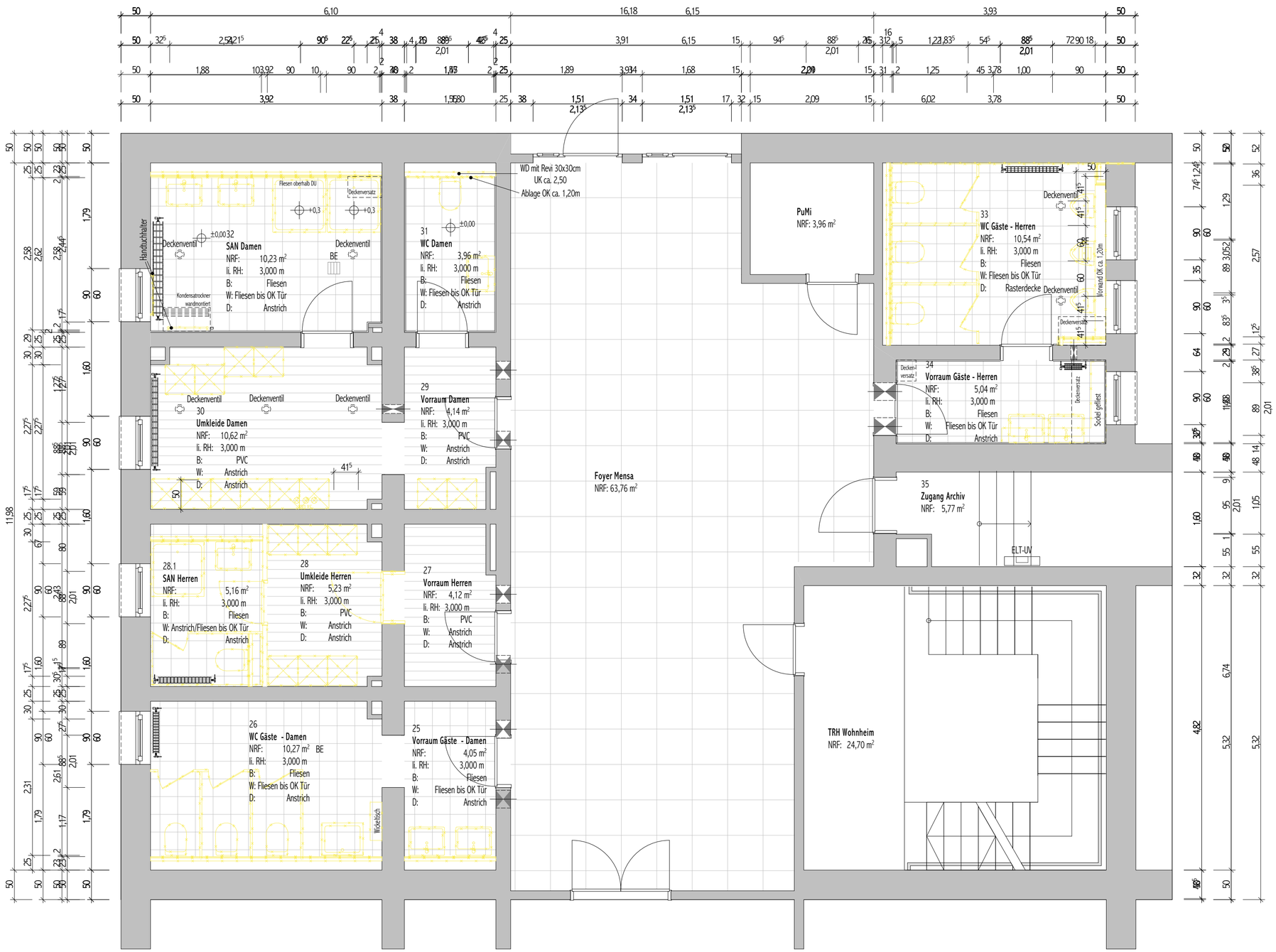

Die genauen Positionen der Heizkörper sowie aller haustechnsichen Ein- und Aufbauten sind zu prüfen!

HINWEISE

Diese Zeichnung ist Eigentum der Architekten und darf ohne deren Zustimmung weder ganz noch teilweise kopiert, vervielfältigt, gewerblich genutzt oder Dritten überlassen werden.

Dieser Plan gilt nur in Verbindung mit den Planungen der weiteren Projektingenieure, insbesondere: Statik, TGA, Brandschutz, Bauphysik etc., der Fachfirmen (Werk- und Montageplanung) und den zugehörigen Plänen der Architekten. Die in den Plänen eingetragenen technischen Abmessungen, Aussparungen, Schächte, Kanäle und Trassen wurden von den Projektingenieuren geprüft. Änderungen dürfen nur mit Zustimmung der Projektingenieure in Abstimmung mit dem Architekten erfolgen.

Die Planungen der Ausführungsstatik sind bei der Bauausführung zu berücksichtigen. Insbesondere alle Steinfestigkeitsklassen, Aussparungen, Durchbrüche, die Angaben zur Bewehrung, Betondeckung und Betongüte sowie Vorgaben zum Einbau des Betons nach Angabe der Statik.

Die Planungen der Haustechnik sind bei der Bauausführung zu berücksichtigen. Schachtgrößen können sich gemäß TGA-Planung noch ändern.

Verlege- und Einrichtungspläne sind zu beachten.

Die angegebenen Maße sind Rohbaumaße. Die Angabe von Tür-, Fenster- und Brüstungshöhen beziehen sich auf den Fertigfußboden OK FFB, Putzflächen oder Beschichtungen an den Wänden und Decken sind nicht berücksichtigt. Alle Maße sind vor Ausführung zu prüfen und an Ort und Stelle zu nehmen und zu kontrollieren. Maß- und Inhaltsdifferenzen in diesen Plänen sind vor der Ausführung mit den Architekten und der Bauüberwachung rechtzeitig zu klären.

Die Abdichtung gegen erdberührte Bauteile ist gemäß den Anforderungen des Baugrundgutachtens auszuführen. Die DIN 18531 bis 18535 sind zu beachten.

ABKÜRZUNGEN

OK	Oberkante	BE	Bodenablauf	Hinweis Detailkennzeichnungen:		Brandschutzangaben nach DIN EN 13501, allgemein:	
UK	Unterkante	DE	Dachentwässerung	DA.xx	Dach	R	Tragfähigkeit (tragende Bauteile)
FFB	Fertigfußboden	RR	Regenfallrohr	WA.xx	Wand	E	Raumabschluss
RFB	Rohfußboden	NE	Notentwässerung	FA.xx	Fassade	I	Wärmedämmung (unter Brandeinwirkung)
BP	Bodenplatte	KB	Kernbohrung	DE.xx	Decke	M	auch unter zusätzlicher mechanischer Belastung
RD	Rohdecke	WD	Wanddurchbruch	FE.xx	Fenster	EI_2	Tür: Raumabschluss und Wärmedämmung unter Brandeinwirkung
UZ	Unterzug	WS	Wandschlitz	IT.xx	Innentüren	30	Feuerwiderstandsdauer ≥ 30 Minuten (ffr: feuerhemmend)
UHD	Unterhangdecke	BD	Bodendurchbruch	AT.xx	Außentüren	60	Feuerwiderstandsdauer ≥ 60 Minuten (hf: hochfeuerhemmend)
BRH	Brüstungshöhe	DD	Deckendurchbruch	TB.xx	Trockenbau	90	Feuerwiderstandsdauer ≥ 90 Minuten (ffz: feuerbeständig)
VK	Vorderkante	DS	Deckenschlitz	FB.xx	Fußboden	S_a	Begrenzung der Rauchdurchlässigkeit
AK	Außenkante	RA	Rohrachse			C_2	für Feuerschutztüren
IK	Innenkante	NA	Notausgang	Brandschutzangaben nach DIN 4102, Ergänzung für Türen:		C_2	für sonstige Abschlüsse (z.B. Tore, Klappen)
VSG	Verbundsicherheitsglas	RWA	Rauch- und Wärmeabzugsanlage	d	dichtschließend		
AVG	absturzsichernde Vergl.	NRF	Nettoraumfläche	c(d)	dicht- und selbstschließend		
li. RH	lichte Raumhöhe	WFL	Wohnfläche	cs	rauchdicht- und selbstschließend		
li. DB	lichte Durchgangsbreite						

LEGENDE

Boden, gewachsen	Dämmung, weich	neue Bauteile	Höhenkote Ausbau (Grundriss)
Kies	Dämmung, fest	abzubrechende Bauteile	Höhenkote Rohbau (Grundriss)
Sand	Perimeterdämmung	vorhandene Bauteile	Höhenkote Ausbau (Schnitt)
Beton, unbewehrt	Holz, quer zur Faser	vorhandene Bauteile, Mauerwerk	Höhenkote Rohbau (Schnitt)
Beton, bewehrt	Holz, längs zur Faser	vorhandene Bauteile, Stahlbeton	Bewegungsfläche nach ASR
WU-Beton	Stahl	vorhandene Gebäude	Verkehrsweg
Mauerwerk	Aluminium	Grundstücksgrenze	Schnitt- und Detailkennzeichnung
Mauerwerk, nichttragend	Trockenbauwand	Baulinie	Schnittbezeichnung Plannummer
Fertigteil	Installationswand	Baugrenze	Detailbezeichnung Plannummer
Dichtstoffe	Schöck-Isokorb	Kennzeichnung einer Änderung	
	ISO-Kimmstein		

INDEX

INDEX	DATUM	BESCHREIBUNG / ÄNDERUNG	GEZ.	BEARB.

Arbeitsstand 05.02.2026

PIKTOGRAMM

LAGE

Gemarkung: Rostock
Flurstück/ e: #####
Tür-# ###

HÖHE

OK FFB EG ± 0,00 ≙ Bestandsm ü. NHN

ENTWURFSVERFASSER

Projektmanagement Rostock GmbH
"Brücke 7" Kempowski-Ufer 6
18055 Rostock

Telefon: 0381-208730 Fax: 0381-2087320
info@pm-rostock.de www.pm-rostock.de

BAUHERR

Studierendenwerk Rostock-Wismar
#Auftraggeber:in Firma
St.-Georg-Str. 104-107
18055 Rostock

BESTÄTIGUNG BAUHERR:

BAUVORHABEN

Sanierungsmaßnahmen
Personalräume Mensa
St.-Geeorg-Str. 104-107, 18055 Rostock

BESTÄTIGUNG ARCHITEKT:

PLANINHALT

Architektur
Grundriss Keller_Abbruch

BLATTMAße	BEARBEITER
620,0 x 420,0	LR
MAßSTAB	GEZEICHNET
1:50	LR

PHASE

AUSFÜHRUNGSPLANUNG

ERSTELLT AM	INDEX
05.02.2026	

NR.

2024-18_STW Mensa

AP_2_01.01